Meilipromenade 7
Erdgeschoss

Q1

Mitten im Leben. Im Quartier Feldbreite. Emmen.

3.5-Zimmer-Wohnung

Wohnfläche 72.90 m²

Wohnungsnummer: **12.0007**

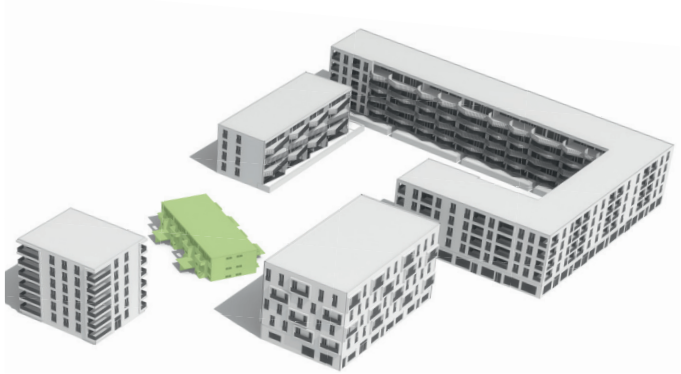

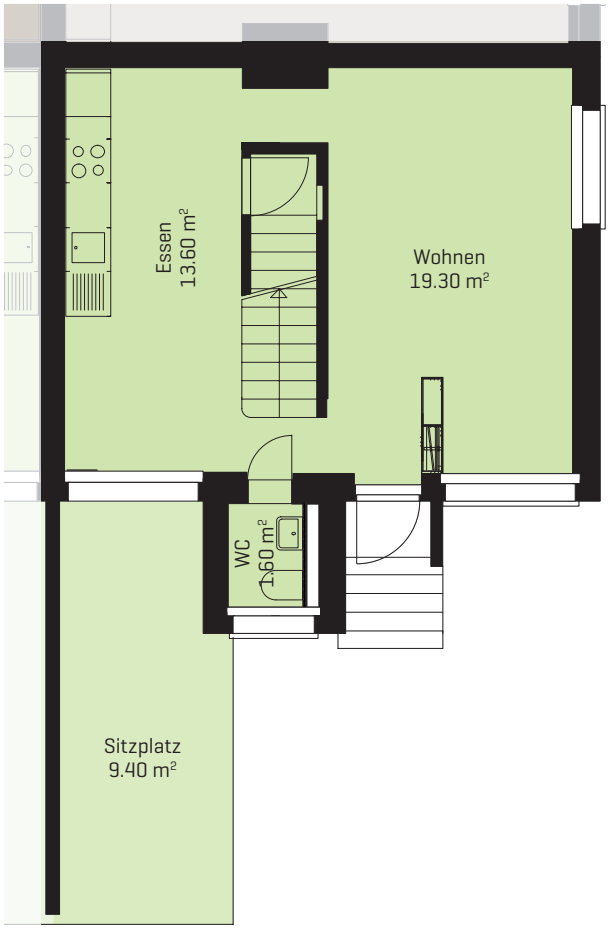

Vermarktung

Livit AG, Real Estate Management, Luzern
www.livit.ch

Meilipromenade 7
1. Etage

Q1

Mitten im Leben. Im Quartier
Feldbreite. Emmen.

3.5-Zimmer-Wohnung

Wohnfläche 72.90 m²

Wohnungsnummer: **12.0007**

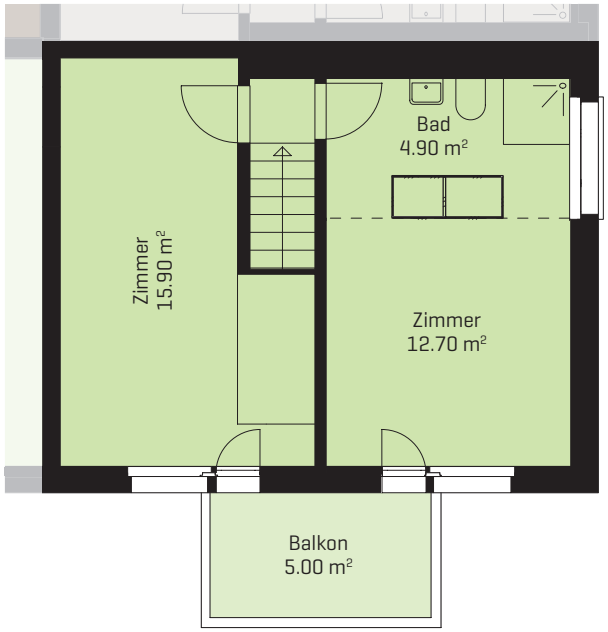

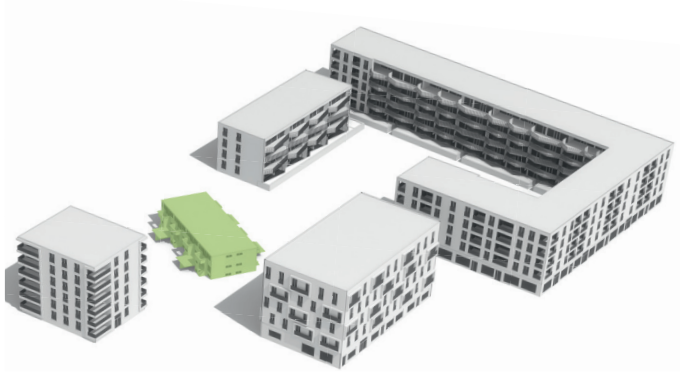

Vermarktung

Livit AG, Real Estate Management, Luzern
www.livit.ch

Meilipromenade 7
Untergeschoss

Q1

Mitten im Leben. Im Quartier
Feldbreite. Emmen.

3.5-Zimmer-Wohnung
Wohnfläche 72.90 m²

Wohnungsnummer: **12.0007**

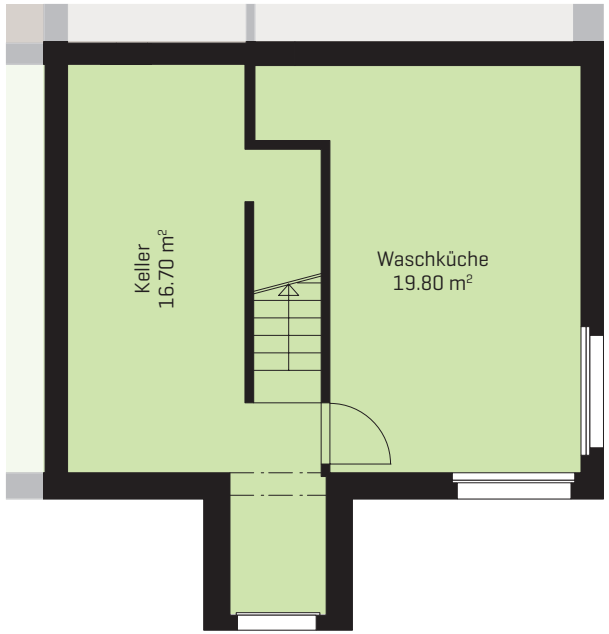

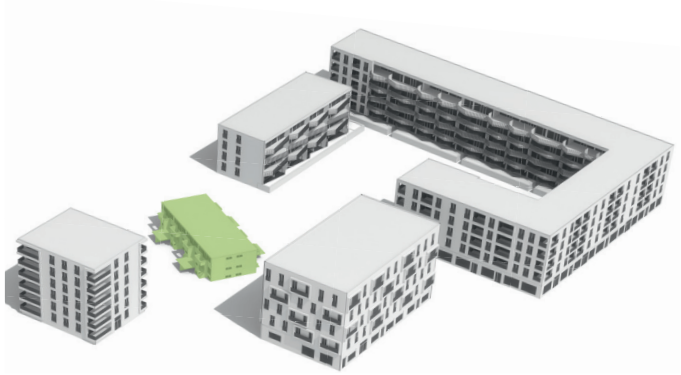

Vermarktung
Livit AG, Real Estate Management, Luzern
www.livit.ch